

LICEO DELLE SCIENZE UMANE

Orientamento Anno Scolastico 2012 - 2013

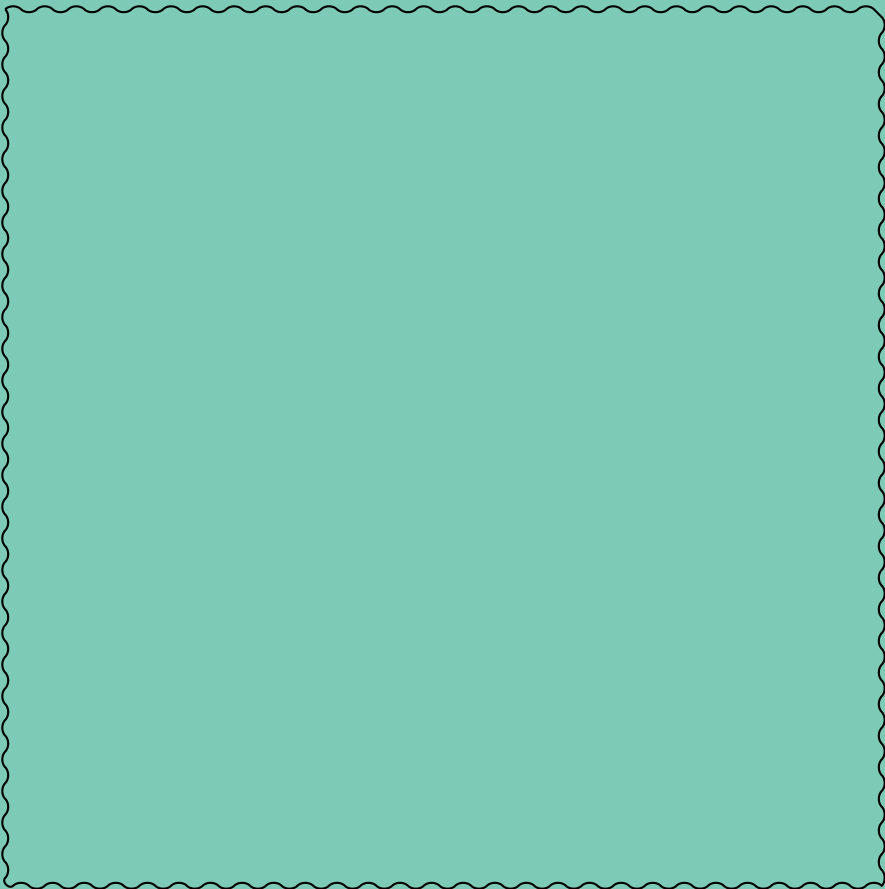



UNA NOVITÀ DEI NUOVI Percorsi di Istruzione Superiore, È IL
LICEO DELLE SCIENZE UMANE

SARESTI CONTENTO/A SE LA TUA SCUOLA TI
COINVOLGESSE IN ATTIVITÀ DI **SENSIBILIZZAZIONE**,
INFORMAZIONE ATTRAVERSO **INCONTRI**,
STAGE FORMATIVI. **VISITE** NEI LUOGHI DOVE
AVVENGONO GLI EVENTI CHE STAI STUDIANDO?

*Sei una persona che ama
farsi delle domande?*

Come funziona la mente?

Cos'è la Memoria e come si potenzia?

Perchè le pubblicità sono persuasive?

**Cos'è la criminalità e come si
può ridurre?**

COME SI DOVREBBE EDUCARE UN BAMBINO?

Cos'è la globalizzazione?

LA STRUTTURA

Nelle immagini possiamo vedere alcuni degli ambienti della sede, che comprende:

- Biblioteca
- Biblioteca di classe
- Lab. di Fisica
- Lab. di Scienze
- Lab. di Informatica
- Lab. Linguistico
- Aula Audiovisivi

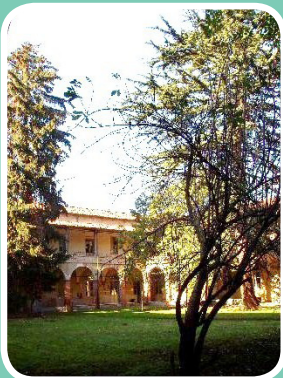

Liceo delle Scienze Umane

MATERIE	I	II	III	IV	V
Lingua e lettere italiane	4	4	4	4	4
Lingua e cultura latina	3	3	2	2	2
Storia e geografia	3	3			
Storia			2	2	2
Diritto e Economia	2	2			
Filosofia			3	3	3
Scienze umane	4	4	5	5	5
Lingua e cultura straniera	3	3	3	3	3
Matematica	3	3	2	2	2
Fisica			2	2	2
Scienze naturali	2	2	2	2	2
Storia dell'arte			2	2	2
Educazione Fisica	2	2	2	2	2
Religione	1	1	1	1	1
Ore settimanali	27	27	30	30	30
N° discipline annuali	10	10	12	12	12

Quadro orario del Liceo delle Scienze Umane opzione Economico- Sociale

MATERIE	I	II	III	IV	V
Lingua e lettere italiane	4	4	4	4	4
Storia e geografia	3	3			
Storia			2	2	2
Diritto e Economia	3	3	3	3	3
Filosofia			2	2	2
Scienze umane	3	3	3	3	3
Lingua e cultura straniera 1	3	3	3	3	3
Lingua e cultura straniera 2	3	3	3	3	3
Matematica	3	3	3	3	3
Fisica			2	2	2
Scienze naturali	2	2			
Storia dell'arte			2	2	2
Educazione Fisica	2	2	2	2	2
Religione	1	1	1	1	1
Ore settimanali	27	27	30	30	30
N° discipline annuali	10	10	12	12	12

LE NOSTRE PROPOSTE DI POTENZIAMENTO

(DEL PRIMO BIENNIO)



POTENZIAMENTO DI SCIENZE UMANE

La nostra proposta consiste nell'incremento delle ore di Scienze Umane che da quattro diventano sei. Una delle due ore prevede la compresenza del docente di Matematica e Linguaggi Multimediali .

Il potenziamento in Scienze Umane è motivato dalla scelta di rafforzare la pratica di un corretto e condiviso metodo di studio sia nelle discipline storico-antropologiche, sia in quelle scientifiche.

Le attività di potenziamento vedono coinvolte le discipline: Scienze Umane, Matematica e Linguaggi Multimediali.

POTENZIAMENTO DI DIRITTO ED ECONOMIA

La nostra proposta prevede un incremento delle ore di Diritto ed Economia che da tre diventano cinque. Una delle due ore prevede la compresenza del docente di Matematica e Linguaggi Multimediali. Il potenziamento in diritto ed economia è pensato per gli studenti che hanno interesse per le discipline economico-giuridiche come chiave di lettura della nostra società.

Il corso vuole inoltre soddisfare la necessità di introdurre gli studenti alla lettura di grafici , tabelle, alla comprensione di dati statistici e di fenomeni economici attraverso i modelli matematici che li descrivono.

ATTIVITA' DI ORIENTAMENTO



“SCUOLA APERTA”

Sono previsti **incontri tra alunni e genitori con i docenti** del Liceo delle Scienze Umane e del Liceo delle Scienze Umane opzione economico- sociale per conoscere l'offerta formativa di questo Liceo e capirne le peculiarità.

Gli incontri si tengono presso la sede del Liceo Paladini in Via S. Nicolao n. 42 nelle seguenti date:

GIORNO	DATA	MESE	ORARIO
Martedì	22	Novembre	17:00
Giovedì	15	Dicembre	17:00
Sabato	14	Gennaio	15:30
Martedì	14	Febbraio	17:00

ATTIVITA' DI ORIENTAMENTO

VISITE LIBERE ALLA SEDE DEL LICEO DELLE SCIENZE UMANE

Con orario dalle **9:00** alle **12:00**:

In questi giorni, studenti e genitori potranno **incontrare i docenti**, per approfondire la conoscenza del Liceo, nonchè per **visitare** la struttura in Via S. Nicolao n. 42.

GIORNO	DATA	MESE
Sabato	14	Gennaio
Sabato	21	Gennaio
Sabato	28	Gennaio
Sabato	04	Febbraio

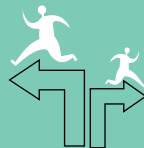

ATTIVITA' DI ORIENTAMENTO



UNA MATTINA AL LICEO

Gli studenti potranno **partecipare alle attività didattiche** di una classe del Liceo delle Scienze Umane, prenotandosi per una di queste date:

DICEMBRE 2011	GENNAIO 2012	FEBBRAIO 2012
Sabato 03	Mercoledì 11	Mercoledì 01
Lunedì 05	Venerdì 13	Sabato 04
Martedì 13	Lunedì 16	Martedì 07
Venerdì 16	Mercoledì 18	Venerdì 10
---	Sabato 21	Mercoledì 15
---	Martedì 24	Sabato 18
---	Venerdì 27	Venerdì 24
---	Lunedì 30	Martedì 28

Orario: lun- venerdì **9:00** alle **13:00**; sabato **9:00** alle **12:00**.

NB: E' NECESSARIA LA PRENOTAZIONE!

CONTATTI

Per qualsiasi tipo di informazioni o prenotazione per le varie attività di orientamento è sufficiente contattare le referenti:

Prof.ssa **Marracci** e Prof.ssa **Pellegrini** ai numeri

CONTATTO	RIFERIMENTO
0583 496542	Sede di Via S. Nicolao, 42
0583 496471	Sede di Via degli Asili, 35

Per ulteriori informazioni visitare il sito:

www.liceo-machiavelli.it



LICEO DELLE SCIENZE UMANE

Via S. Nicolao, 42
Centro storico, Lucca

Tel. 0583 496542
Fax 0583492741

www.liceo-machiavelli.it

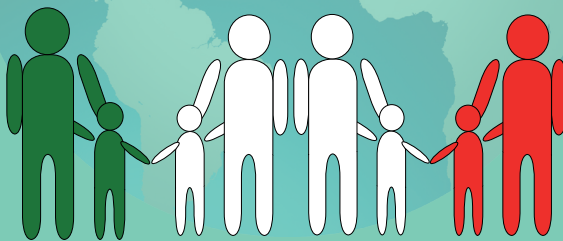

progetto grafico: Veronica B. Graphic Communication
info: design_vero@hotmail.it